

De : PETR du Pays de Verdun <contact@pays-de-verdun.fr>

Sujet : Les commerçants se mettent en scène ; les projets LEADER ; CTEAC ; Transition énergétique ; Habitat



Les commerçants se mettent en scène

On ne présente plus la plateforme numérique qui rassemble vos commerçants, artisans et producteurs Meusiens. Aujourd'hui, **plus de 100 commerçants ont rejoint Côté Meuse**. Cette année est une période difficile pour eux, alors pour les soutenir nous avons mis en place des actions sur les réseaux sociaux pour les mettre en avant.

La première s'inspire du "Don't Rush Challenge", une vidéo virale sur les réseaux sociaux qui est née pendant le confinement. Il s'agit d'un **challenge créatif, fun et participatif où chaque commerçant se met en scène** avec un produit à la main pendant quelques secondes sans la parole. **4 vidéos ont été publiées**, et une regroupant tous les participants sera diffusée début janvier. [Retrouvez ici un avant-goût](#) :

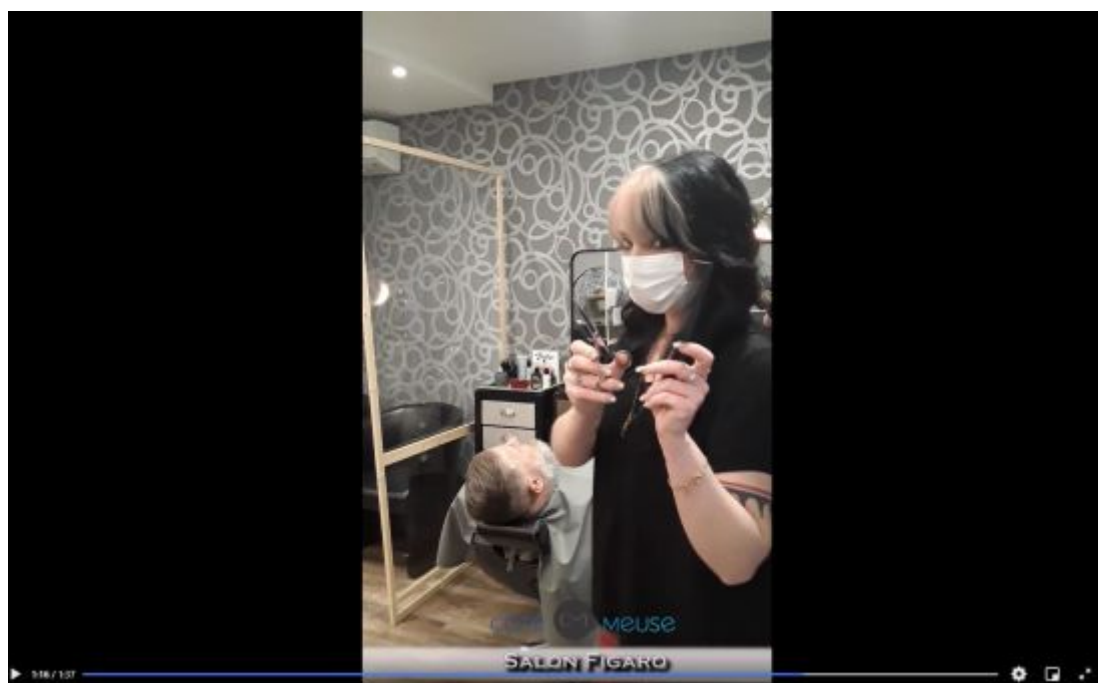

Aussi, tous les jours jusqu'à Noël, est publié **une vidéo "Une Minute Pour Mon Commerçant"** sur la [page facebook de Côté Meuse](#) pour découvrir leurs valeurs, leurs produits, leur histoire. Quoi de mieux que d'en visionner une pour comprendre ? Allez, on vous emmène chez CAP'LOVE à Verdun :



Si vous aussi vous souhaitez faire partie de l'aventure Côté Meuse (adhésion gratuite, pas de commission sur les ventes ni de frais de transactions bancaires), contactez Dany et Lorraine par mail à contact@cote-meuse.com ou par téléphone au 06 28 64 53 65.

Focus sur les derniers projets soutenus par LEADER

Lors du Comité de Programmation LEADER du 17 décembre dernier, **5 nouveaux projets** en lien avec le numérique ont reçu un avis favorable à savoir :

- ASSOCIATION LE NUMÉRIPÔLE « Création réseau de makers » : aide de 31.500 €
- ASSOCIATION AGIR « Réalisation d'une plateforme de viande locale : Label Fermier » : aide de 27.847,89 €
- ASSOCIATION ANIM'AVIOTH « Basilique Notre Dame d'Avioth : mapping » : aide de 36.000 €
- COMMUNAUTÉ DE COMMUNES DU PAYS DE STENAY VAL DUNOIS « Espace d'échange et d'apprentissage multimédia » : aide de 24.099,44 €
- COMMUNAUTÉ D'AGGLOMÉRATION DU GRAND VERDUN « Création d'une application de gestion des interventions techniques sur le territoire type Betterstreet » : aide de 10.810,00 €

Depuis le début de la programmation, voici quelques chiffres :

- 62 projets déposés
- 90 % d'enveloppe sollicités

- 60,7 % d'enveloppe validés dont 21,5 % de l'enveloppe payés

Le Contrat Territorial d'Education Artistique et Culturel (CTEAC) sur les bons rails

Malgré une année 2020 chaotique, nous avons pu mener à bien, entre deux confinements, les travaux de l'étude visant à définir les modalités de portage, de financement et de gouvernance d'un nouveau CTEAC sur notre territoire pour la période 2020-2023. Cette période délicate n'a pas permis de déployer la méthodologie souhaitée initialement mais tous les partenaires ont pu être associés d'une manière ou d'une autre au projet. Le rendu a été présenté aux élus le 21 octobre dernier. Il fait état d'un consensus autour de **la volonté de déployer le dispositif sur l'ensemble du PETR**, voire même au-delà puisque la Communauté de Communes du Territoire de Fresnes-en-Woëvre souhaite participer au contrat. **L'objectif est même de décrocher le label 100% EAC** généralement réservé à des territoires plus urbains. C'est en tout cas l'ambition affichée par l'ensemble des partenaires et le contrat sera rédigé en ce sens. **Le portage et l'animation seraient confiées au PETR** qui devrait prochainement renforcer son équipe technique pour mettre en œuvre ce programme dans les meilleures conditions possibles.

Vous l'aurez compris, **le dispositif ne pourra démarrer qu'à la rentrée 2021 et courra donc jusqu'en 2024**. D'ici là, de nombreux projets culturels émergent déjà sur le territoire en partenariat entre les établissements scolaires et les collectivités. De nouvelles habitudes de travail se mettent en place pour offrir rapidement aux jeunes du Nord meusien de meilleures perspectives sociales et culturelles que cette triste année 2020.

Prêts pour la transition énergétique !

Le PETR du Pays de Verdun rejoint les autres PETR de Meuse dans la démarche du Contrat de Transition Ecologique en collaboration avec les services du Département. Un accompagnement technique est lancé depuis le 23 novembre pour préparer le contrat. La première pierre est posée avec un travail sur le diagnostic.

Sur la forme, les dispositifs sont en pleine évolution actuellement et certaines modalités restent encore à définir. Cela ne remet pas en cause les travaux sur le fond qui, menés en parallèle avec la réécriture du projet de territoire, devront être finalisés pour l'été prochain. Il s'agit ici d'un important travail stratégique qui va mobiliser l'ensemble des élus, techniciens, partenaires, entrepreneurs et habitants pour entrer pleinement dans une nouvelle ère résolument plus respectueuse de notre environnement.

Toujours actif sur l'habitat

Malgré le reconfinement, le départ de Yohann et un dispositif contractuel qui évolue, le Pays de Verdun poursuit son engagement autour de la rénovation énergétique des

logements meusiens. **Une candidature vient d'être déposée auprès de la Région Grand Est pour déployer le nouveau service national d'accompagnement à la rénovation énergétique dit SARE.** Il se substituera au service EIE à compter du 1er janvier 2021. **La continuité du service technique devrait être assurée à partir du 18 janvier prochain.** En attendant, nous enregistrons vos demandes et le conseiller reprendra contact avec vous dès que possible.

2020 : enfin la fin !

Que cette année 2020 aura été laborieuse pour tout le monde avec ce contexte sanitaire décidément bien délicat ! Nous sommes tous impatients de pouvoir enfin tourner cette page pour ouvrir un nouveau chapitre qui sera, espérons le en tout cas, bien plus agréable !

Nous tenons à vous informer que **le service fermera ses portes à compter du 19 décembre pour quinze jours.** La rentrée se fera en télétravail, au moins jusqu'au 20 janvier, conformément aux dispositions gouvernementales.

D'ici là, **nous vous souhaitons de bonnes fêtes de fin d'année,** profitez au mieux des retrouvailles en famille mais toujours dans le respect des règles sanitaires. Prenez soin de vous ainsi que de vos proches et rendez-vous en 2021 !

Agenda

Du 19 décembre au 3 janvier : fermeture du service

Du 19 décembre au 18 janvier : service habitat indisponible



@paysverdun
@meusetech
@oizosocio
@cotemeuse



@paysdeverdun
@meusetech
@oizosocio
@cotemeuse



@paysdeverdun
@oizosocio
@cotemeuse

Si vous voulez vous désinscrire, [cliquez ici](#).